

GEMEINDE RECHTMEHRING

LANDKREIS MÜHLDORF a. INN

DECKBLATT Nr. 03

PLAN- u. TEXTTEIL

ZUM BEBAUUNGSPLAN

“ SCHULSTRASSE “

M 1 : 1000

Die Änderung des Bebauungsplanes umfasst nur die innerhalb des gekennzeichneten Geltungsbereiches liegenden Flurstücke und Teilflächen von Flurstücken.

Die Gemeinde Rechtmehring erlässt gem. § 2 Abs. 1, §§ 9, 10 und 13 des Baugesetzbuches (BauGB) i.d.F. der Bekanntmachung vom 23.09.2004 (BGBl. I S. 2414, zuletzt geändert durch Gesetz vom 21.12.2006 BGBl. I S. 3316), Art. 81 der Bayerischen Bauordnung (BayBO) vom 14.08.2007, der Baunutzungsverordnung (BauNVO) vom 23.01.1990 zuletzt geändert am 22.04.1993 und Art. 23 der Gemeindeordnung für den Freistaat Bayern (GO) vom 22.08.1998 diese **Bebauungsplan-Änderung als Satzung**

Fertigungsdaten:

Vorentwurf am 20.03.2008

Entwurf am 26.03.2008
Geändert Ä am

AUSSCHNITT AUS DEM RECHTSKRÄFTIGEN B-PLAN DER GEMEINDE RECHTMEHRING
M 1 : 1000 i.d. Fassung vom 30.11.1991, mit 2. Änderung v. 30.09.2005

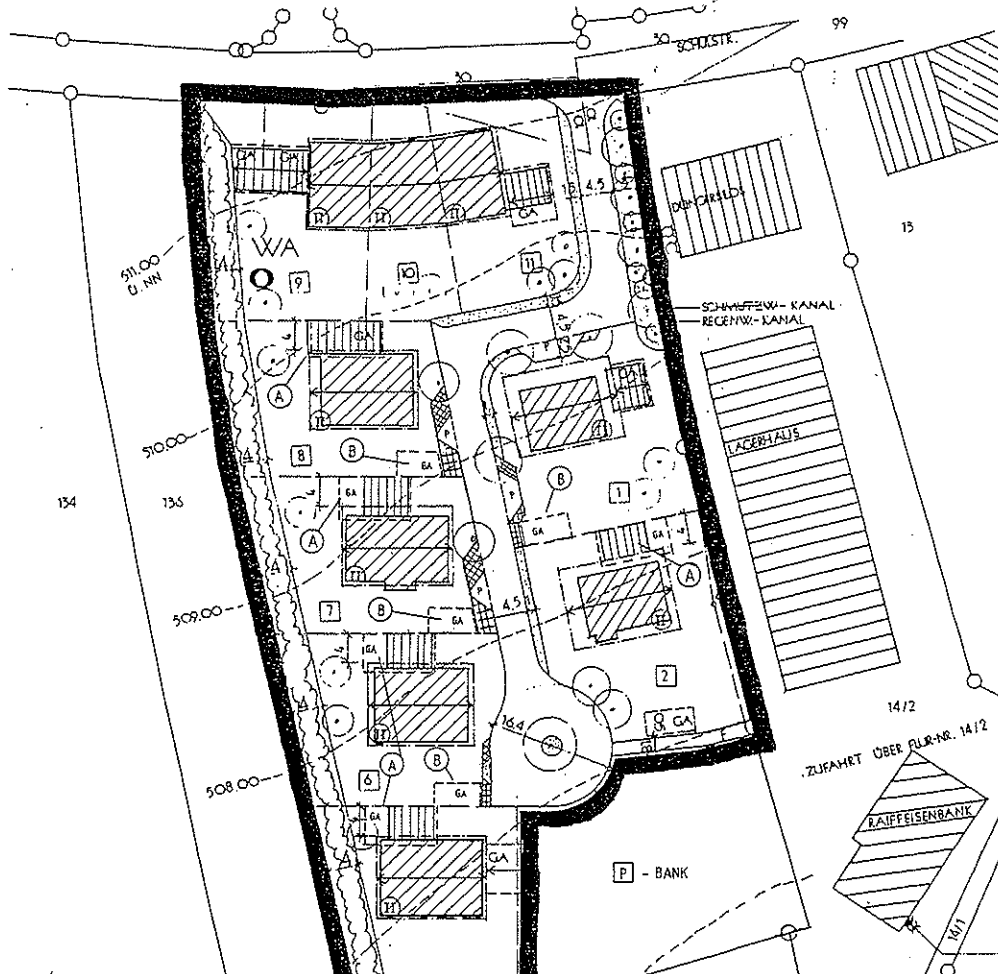

THOMAS SCHWARZENBÖCK, DIPL.ING.FH
ARCHITEKT und STADTPLANER
HERZOG-ALBR.-STR. 6, 84419 SCHWINDEGG
TELEFON 08082 / 9420-6 FAX 08082 / 9420-7
e-mail: info@schwarzenboeck.com

SCHWINDEGG, DEN

26.03.2008

